



**Sankt  
Elisabeth  
Hospital  
Gütersloh**

Akademisches Lehrkrankenhaus der  
Westfälischen Wilhelms-Universität Münster

Das **Sankt Elisabeth Hospital Gütersloh** ist ein modernes Akutkrankenhaus der Schwerpunktversorgung und bildet mit dem Marienhospital Oelde ein gemeinsames Plankrankenhaus mit rund 600 Betten.

Wir suchen zum 01.12.2022 im Rahmen der geordneten Nachfolgeregelung einen

## **Leitenden Oberarzt (m/w/d) Gynäkologie und Geburtshilfe (Schwerpunkte: MIC / Gynäkologische Onkologie)**

Die Klinik verfügt über 49 Betten und bietet das komplette Spektrum einer modernen Frauenklinik an. Im Bereich der Gynäkologie sind wir operativer Standort des Kooperativen Brustzentrums Gütersloh und bieten sämtliche diagnostischen und therapeutischen Möglichkeiten zur Behandlung des Brustkrebses an. Weitere Schwerpunkte unserer Klinik sind die minimal-invasive Chirurgie, die große Beckenchirurgie bei gut- und bösartigen Erkrankungen des inneren Genitales sowie die Inkontinenzbehandlung.

Die ganzheitliche familienorientierte Geburtshilfe mit rd. 1.200 Entbindungen jährlich kann auf eine exzellente Ausstattung von Kreißsälen einschließlich Sectio-OP sowie eine moderne Mutter-Kind-Station zurückgreifen. Insgesamt ist die medizinisch-technische Ausstattung auf dem neuesten Stand. Die Abteilung ist als babyfreundliches Krankenhaus nach WHO zertifiziert.

Wir wenden uns an fachlich ambitionierte und persönlich überzeugende Fachärztinnen bzw. Fachärzte, die in der Lage sind, das anspruchsvolle Spektrum der Klinik zu vertreten und engagiert auszubauen. Ihr Interessensschwerpunkt sollte im Bereich der minimal-invasiven Chirurgie liegen. Eine Zusatzbezeichnung im Bereich Gynäkologische Onkologie ist wünschenswert, aber nicht Voraussetzung.

Wir bieten Ihnen eine herausfordernde Position mit vielseitigen Gestaltungsmöglichkeiten und einen spannenden Arbeitsplatz in einem (außergewöhnlich) kollegialen Team. Die Vergütung erfolgt nach den AVR-Caritas (analog TV-Ärzte/VKA). Ihre Fort- und Weiterbildung wird umfassend gefördert. Weitergehende Rahmenbedingungen: Unterstützung bei der Wohnungssuche, beim Umzug und bei der Suche nach einer evtl. benötigten Kinderbetreuung.

**Warum Gütersloh?** Der wirtschaftlich prosperierende Kreis Gütersloh (rd. 360.000 Einwohner) und die Stadt Gütersloh zeichnen sich aus durch eine hervorragende, familienfreundliche Infrastruktur, eine optimale Fahrradmobilität und Erreichbarkeit der Belange des täglichen Lebens. Zudem finden Sie im Kreis Gütersloh exzellente Schulangebote und ein breites Angebot an unterjährig stattfindenden Kultur- und Freizeit-Veranstaltungen. Daher besitzt Gütersloh im Allgemeinen und insbesondere für junge Familien eine hohe Attraktivität. Überdies sind die Zentren Bielefeld, Münster, Dortmund und Hannover verkehrstechnisch sehr gut erreichbar.

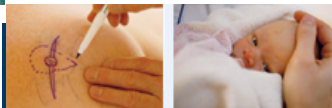

### **Kontakt:**

Für weitere Auskünfte steht Ihnen unser Chefarzt der Klinik, Herr Dr. Middelanis (Tel.: 05241/507-7410, E-Mail: [frauenklinik@sankt-elisabeth-hospital.de](mailto:frauenklinik@sankt-elisabeth-hospital.de)), gerne zur Verfügung.

Wir freuen uns auf Ihre Bewerbung an:

**Sankt Elisabeth Hospital GmbH  
Personalabteilung  
Stadtring Kattenstroth 130  
33332 Gütersloh**

Weitere Informationen:  
[www.sankt-elisabeth-hospital.de](http://www.sankt-elisabeth-hospital.de)

